

## Instalacje



SIECI GAZOWE



SIECI WODOCIĄGOWE



SIECI KANALIZACYJNE



SIECI CIEPŁOWNICZE



DROGOWNICTWO

SKŁADY „KROPELEK”

SKŁADY „PECEFAŁ”

SKŁADY „ŻELIWIARZ”

### 5. 348. I. CENNIK PODSTAWOWY DROGOWNICTWO

KPED 03.20, SZCZEGÓŁY ZBROJENIA, ZAGOSPODAROWANIE PASA DROGOWEGO.

EDYCJA I 2013. STAN NA DZIEŃ 2013.01.01

|   |                     | 03.20         |                |            |                         |                 |                  |            |                         |                 |                  |   |         |   |      |   |      |       |      |   |   |   |      |   |      |       |      |   |         |   |      |   |      |       |      |              |  |  |  |  |  |  |      |
|---|---------------------|---------------|----------------|------------|-------------------------|-----------------|------------------|------------|-------------------------|-----------------|------------------|---|---------|---|------|---|------|-------|------|---|---|---|------|---|------|-------|------|---|---------|---|------|---|------|-------|------|--------------|--|--|--|--|--|--|------|
|   |                     | 1 : 4<br>[cm] | 1 : 10<br>[cm] |            |                         |                 |                  |            |                         |                 |                  |   |         |   |      |   |      |       |      |   |   |   |      |   |      |       |      |   |         |   |      |   |      |       |      |              |  |  |  |  |  |  |      |
|   |                     |               |                |            |                         |                 |                  |            |                         |                 |                  |   |         |   |      |   |      |       |      |   |   |   |      |   |      |       |      |   |         |   |      |   |      |       |      |              |  |  |  |  |  |  |      |
| <p>WYKAZ STALI ZBROJENIOWEJ DLA JEDNEGO PACHOLEKA</p> <table border="1"> <thead> <tr> <th>Nr</th> <th>Wykładka</th> <th>φ mm</th> <th>Długość cm</th> <th>Ilość szt.</th> <th>Długość rozciągnięcia m</th> <th>Ciepota lin. kg</th> <th>Ciepota razem kg</th> </tr> </thead> <tbody> <tr> <td>1</td> <td>Pionowa</td> <td>8</td> <td>14,4</td> <td>1</td> <td>1,44</td> <td>0,395</td> <td>0,57</td> </tr> <tr> <td>2</td> <td>"</td> <td>8</td> <td>14,6</td> <td>2</td> <td>2,92</td> <td>0,395</td> <td>1,15</td> </tr> <tr> <td>3</td> <td>Spirala</td> <td>4</td> <td>67,0</td> <td>1</td> <td>6,70</td> <td>0,099</td> <td>0,66</td> </tr> <tr> <td colspan="6">Ciężar razem</td> <td></td> <td>2,38</td> </tr> </tbody> </table> |                     |               |                | Nr         | Wykładka                | φ mm            | Długość cm       | Ilość szt. | Długość rozciągnięcia m | Ciepota lin. kg | Ciepota razem kg | 1 | Pionowa | 8 | 14,4 | 1 | 1,44 | 0,395 | 0,57 | 2 | " | 8 | 14,6 | 2 | 2,92 | 0,395 | 1,15 | 3 | Spirala | 4 | 67,0 | 1 | 6,70 | 0,099 | 0,66 | Ciężar razem |  |  |  |  |  |  | 2,38 |
| Nr  | Wykładka            | φ mm          | Długość cm     | Ilość szt. | Długość rozciągnięcia m | Ciepota lin. kg | Ciepota razem kg |            |                         |                 |                  |   |         |   |      |   |      |       |      |   |   |   |      |   |      |       |      |   |         |   |      |   |      |       |      |              |  |  |  |  |  |  |      |
| 1   | Pionowa             | 8             | 14,4           | 1          | 1,44                    | 0,395           | 0,57             |            |                         |                 |                  |   |         |   |      |   |      |       |      |   |   |   |      |   |      |       |      |   |         |   |      |   |      |       |      |              |  |  |  |  |  |  |      |
| 2   | "                   | 8             | 14,6           | 2          | 2,92                    | 0,395           | 1,15             |            |                         |                 |                  |   |         |   |      |   |      |       |      |   |   |   |      |   |      |       |      |   |         |   |      |   |      |       |      |              |  |  |  |  |  |  |      |
| 3   | Spirala             | 4             | 67,0           | 1          | 6,70                    | 0,099           | 0,66             |            |                         |                 |                  |   |         |   |      |   |      |       |      |   |   |   |      |   |      |       |      |   |         |   |      |   |      |       |      |              |  |  |  |  |  |  |      |
| Ciężar razem  |                     |               |                |            |                         |                 | 2,38             |            |                         |                 |                  |   |         |   |      |   |      |       |      |   |   |   |      |   |      |       |      |   |         |   |      |   |      |       |      |              |  |  |  |  |  |  |      |
| 03.19   | PACHOLEK DROGOWY    |               |                |            |                         |                 |                  |            |                         |                 |                  |   |         |   |      |   |      |       |      |   |   |   |      |   |      |       |      |   |         |   |      |   |      |       |      |              |  |  |  |  |  |  |      |
| 03.20   | SZCZEGÓŁY ZBROJENIA |               |                |            |                         |                 |                  |            |                         |                 |                  |   |         |   |      |   |      |       |      |   |   |   |      |   |      |       |      |   |         |   |      |   |      |       |      |              |  |  |  |  |  |  |      |

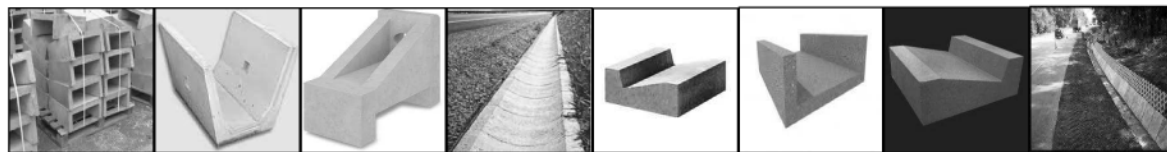

### INFORMACJE TECHNICZNE ORAZ WYCENY INWESTYCYJNE U NASZYCH DORADCÓW

#### USŁUGI



TRANSPORTOWE

TAŚMY I FOLIE BUDOWLANE



TAŚMY I FOLIE OPAKOWANIOWE



MATERIAŁY IZOLUJĄCE I USZCZELNIAJĄCE



SYSTEMY DOCIEPLEŃ BUDYNKÓW



BEZPIECZEŃSTWO I HIGIENA PRACY



## Chemia

Instalacje:  
kontakt bezpośredni: +48 605 227 040  
magazyn dla dostaw 111I: ul. Kościuszki 227, 40-600 Katowice  
biuro@orangeseven.pl  
magazyn dla dostaw 114I: ul. Handlowa 2, 41-807 Zabrze  
biuro@orangeseven.pl

Chemia:  
kontakt bezpośredni: +48 605 227 040  
magazyn dla dostaw 111C: ul. Śląska 88, 40-742 Katowice  
biuro@orangeseven.pl  
magazyn dla dostaw 114C: ul. Handlowa 2, 41-807 Zabrze  
biuro@orangeseven.pl

Kropelek:  
kontakt bezpośredni: +48 505 657 795  
magazyn dla dostaw 114SIW: ul. Handlowa 2, 41-807 Zabrze  
sklad.kropelek.zabrze@orangeseven.pl

Pecęfał:  
kontakt bezpośredni: +48 505 657 795  
magazyn dla dostaw 114SII: ul. Handlowa 2, 41-807 Zabrze  
sklad.pecefal.zabrze@orangeseven.pl

Żeliwiarz:  
kontakt bezpośredni: +48 505 657 795  
magazyn dla dostaw 111SID: ul. Cegielnia Murcki 5, 40-749 Katowice  
sklad.zeliwiarz.katowice@orangeseven.pl

Adres do korespondencji i fakturowania: Orange Seven, ul. Opolskiego 1/21, 41-500 Chorzów